

Social præsentation af Lille Vildmosecentret

Udarbejdet af www.autismgoto.com i juli 2023



Jeg vil gerne besøge Lille Vildmosecentret i Storvorde. Denne sociale præsentation kan hjælpe mig med at forberede og planlægge mit besøg.

Gennem den sociale præsentation, kan jeg få en forestilling om, hvad et besøg indebærer. I præsentationen kan jeg læse om de udstillinger og aktiviteter, som jeg kan opleve i Lille Vildmosecentret. Præsentationen gennemgår også de praktiske forhold i forbindelse med besøget.

Adressen er Vildmosevej 100, Dokkedal, 9280 Storvorde.

Ankomst til Lille Vildmose



Jeg ankommer til parkeringspladsen ved Lille Vildmosecentret.

Bagerst kan jeg se centret.

Jeg kan finde vej på f.eks. www.rejseplanen.dk eller www.google.com/maps.

Om Lille Vildmosecentret



I Lille Vildmose kan jeg opleve mere end halvdelen af Danmarks samlede højmosseareal.

Jeg kan se sjældne rovfugle, bl.a. ynglende kongeørn og havørn fra stier og fugletårne. Over 10.000 plante- og dyrearter er registreret i området.

I Lille Vildmose kan jeg besøge Lille Vildmosecentret.

Lille Vildmosecentret er et formidlings- og oplevelsescenter med både indendørs og udendørs udstillinger og aktiviteter. Man betaler entre for at komme ind på centret.

Her kan jeg se indgangen til Lille Vildmosecentret.

Gennem glasdøre til forhal



Jeg går igennem indgangen og kommer til centrets forhal.

Billetsalg og butik



I forhallen ligger disken med billetsalg og information til højre.

Her kan jeg læse mere om billetpriser og åbningstider.

<https://lillevildmose.dk/planlaeg-besog/priser-og-aabningstider/>

I forhallen er udstillede varer og souvenirs, som man kan købe. Varer betales ved disken.

Bagerst kan jeg se døren ud til de udendørsarealer, som er en del af centret.

Toiletter til venstre i forhallen



Bag de udstillede varer kan jeg se toiletterne.

Døre ind til toiletterne



Her kan jeg se dørene ind til toiletterne.

Døren helt til højre er til handicaptoliet.

Bag disken ligger Café Soldug



Bag disken og hele receptionsområdet ligger Café Soldug.

Jeg kan gå ned til caféen til venstre langs receptionsområdet.

Mod caféen



Jeg kan se caféens borde og stole bagerst til højre på billedet.

Café Soldug



Café Soldug har åbent i centrets normale åbningstid. Her kan jeg bl.a. købe drikkevarer, slik og is.

Jeg kan læse mere om caféen her:

<https://lillevildmose.dk/planlaeg-besoeg/cafe-soldug/>

Til udstillingsområdet



Fra forhallen begynder udstillingsområdet ved denne gang, der ligger ved siden af toiletterne.

Gå gennem gangen



Jeg kan nu gå gennem denne gang, hvor de første udstillinger begynder og hvor jeg kan forestille mig at gå igennem en mose på en smal træbro i bevægelse.

Stort udstillingslokale



Herfra går jeg ind i et stort udstillingslokale med mange informationsplancher, interaktive skærme samt udstillede genstande og modeller af fugle og dyr.

Virtuel tur over Lille Vildmose



Her kan jeg overflyve området med en virtuel drone.

Overblik over forskellige plancher og videoudstillinger



Her kan jeg få et overblik over en del af de forskellige plancher og videoudstillinger i lokalet.

Om opdyrkning af Lille Vildmose



Her kan jeg bl.a. læse om opdyrkingen af Lille Vildmose. Her er også udstillede genstande.

Interaktivt terrænbord



På dette runde, interaktive terrænbord kan jeg klikke mig frem til oplysninger om Lille Vildmose.

Omkring terrænbordet kan jeg bl.a. se udstillede dyr og fugle.

Bisonokse



Her kan jeg se en bisonokse i fuld figur, samt kraniet fra en.

Til højre er gangen, der fører videre til næste rum.

Rør ved udstoppede dyr, fugle og skind



I dette rum er der borde og stole, hvor jeg f.eks. kan se og røre ved udstoppede dyr og fugle samt skind.

Fra rummet kan jeg se udover en del af de udendørs områder, der hører til centret.

Mikroskoper



Ved dette bord kan jeg også undersøge ting i mikroskoper.

Gang tilbage til stort udstillingslokale



Jeg går nu tilbage til det store udstillingslokale gennem denne gang.

Hjorte



Her kan jeg bl.a. se disse udstillede hjorte med geværer.

Tilbage mod forhal

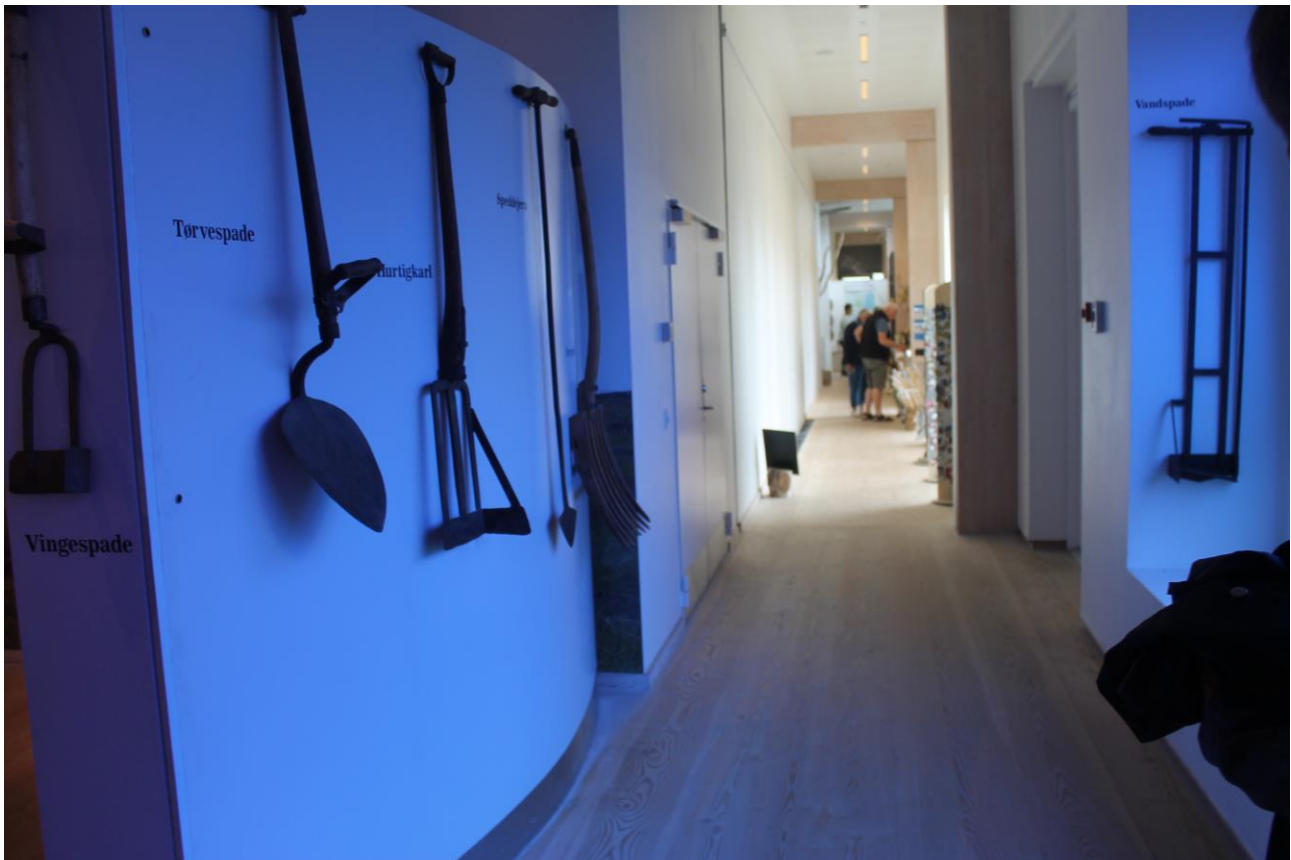

Fra hjørnet af det store udstillingslokale går jeg tilbage til forhallen gennem denne gang.

Til udendørs aktiviteter



Fra forhallen kan jeg gå igennem glassdøren bagerst i billedet til de udendørs aktiviteter.

Naturlegepladsen



Fra udgangen går en rampe i metal ned til et område med bl.a. en naturlegeplads.

Borde og bænke



På træterrassen til højre for udgangen er der borde og bænke.

Udsigtstårn



Lige ved rampen kan jeg se dette udsigtstårn, som jeg kan gå op i.

Til venstre for udgangen



Til venstre for udgangen er der også naturlegeplads samt andre aktiviteter.

Vandets Kraft



Ved siden af naturlegepladsen ligger formidlingsområdet Vandets Kraft.

Her kan jeg bl.a. se denne nyskabte sø, hvor et vandløb og søen er del af et lukket system, som giver mulighed for at undersøge det dyre- og planteliv, der er opstået.

Bålhytte og bålplads



I området tæt på centret er en bålplads og en bålhytte, som jeg kan se her.

I alle ferier, weekender og helligdage er der mulighed for selv at tænde bål på bålpladsen, hvor man f.eks. kan grille sin egen medbragte frokost over gløderne eller bare nyde varmen fra bålet.

Udsigt over hele naturlegepladsen og udsigtstårnet



Her kan jeg se en udsigt over naturlegepladsen og udsigtstårnet. Centret ligger til højre.

Bagerst til venstre kan Tørvetoget anes.

Herfra fortsætter også en sti til det udendørs område, der kaldes "Det Vilde". Her kan jeg finde Dødens Tårn og området med vildsvin.

Tørvetoget



Tørvetoget kører herfra mod Birkesøpavillonen.

Jeg kan købe togbilletter i centrets billetsalg.

Tørvetoget kører i ferier, weekender og helligdage to gange om dagen.

Jeg kan læse mere om Tørvetoget og de andre udendørs aktiviteter her:

<https://lillevildmose.dk/planlaeg-besoeg/udendoersaktiviteter/>

Vildsvin



I "Det Vilde" området kan jeg også se vildsvin og opleve, at de bliver fodret
Det sker tre gange om dagen.

Dødens Tårn



Tæt ved vildsvinene kan jeg se og gå op i Dødens Tårn.

Tilbage til centret



Når jeg har set og prøvet de udendørs aktiviteter, som jeg ønsker, så kan jeg gå ind i centret igen.

Afslut besøg

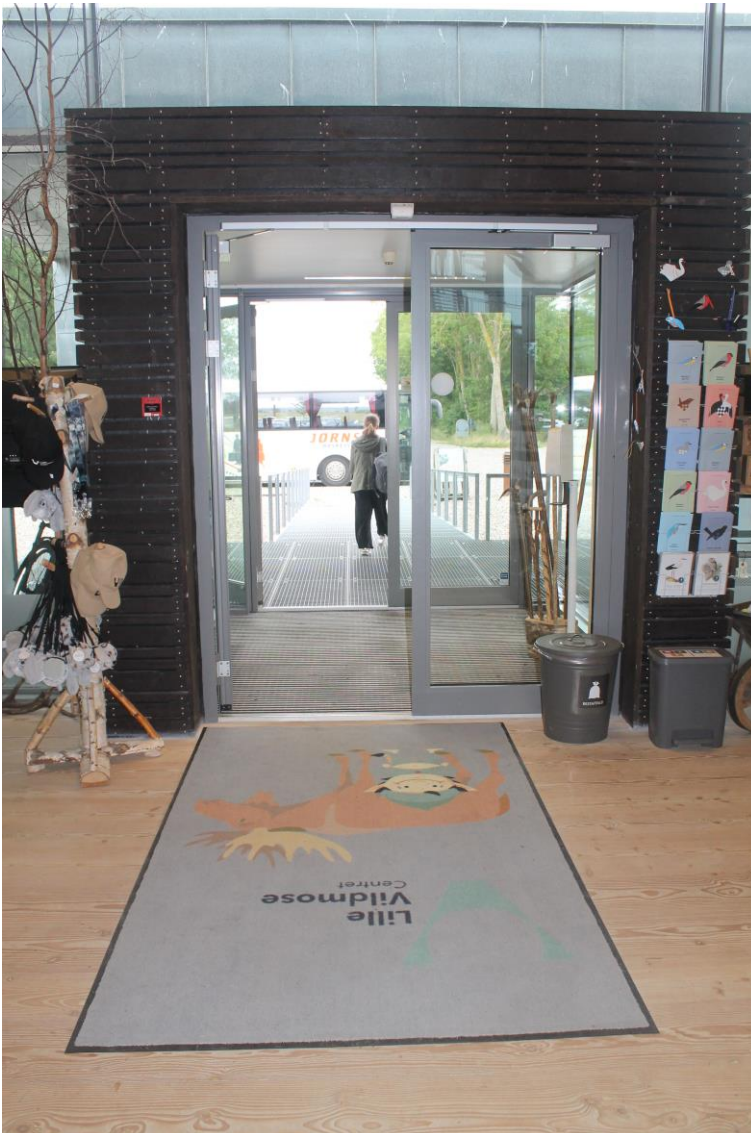

Inde i centret kan jeg vælge igen at gå rundt og se og prøve de indendørs udstillinger og aktiviteter, som jeg ønsker. Jeg kan også besøge butikken eller caféen.

Eller jeg kan vælge at afslutte mit besøg og forlade Lille Vildmosecentret.

Udenfor kan jeg eventuelt gå en vandretur ud til Birkesøpavillonen.

Jeg kan se en præsentation af denne vandretur her:

<https://autismgoto.com/lille-vildmose/>