

Social præsentation af Naturrum Vejlerne

Udarbejdet af www.autismgoto.com i juli 2023



Jeg vil gerne besøge Naturrum Vejlerne ved Fjerritslev. Denne sociale præsentation kan hjælpe mig med at forberede og planlægge mit besøg.

Gennem den sociale præsentation, kan jeg få en forestilling om, hvad et besøg indebærer. I præsentationen kan jeg læse om udstillingen i Naturrummet samt om Bygholmskjulet, der ligger ved Naturrummet. Præsentationen gennemgår også praktiske forhold i forbindelse med besøget.

På billedet ovenfor kan jeg se Naturrummet til venstre og Bygholmskjulet til højre.

Adressen er Bygholmvejlevej 640, 9690 Fjerritslev.

Kort om Vejlerne



I Vejlerne kan jeg opleve et af Nordeuropas vigtigste fuglereservater for vandfugle. Her ligger Skandinaviens største sammenhængende rørskove. Og udstrakte enge og søer sikrer faste levesteder for store bestande af trængte vandfugle. Flere end 300 fuglearter er registreret i Vejlerne, heraf 130 ynglende. Mindst 10 fuglearter har deres vigtigste, danske levested her.

Jeg kan opleve en del af Vejlerne ved et besøg i Naturrummet med dets udstilling og ved at observere fugle- og naturlivet fra Bygholmskjulet som beskrevet i denne præsentation.

Indkørsel til parkeringsplads



Her kan jeg se indkørslen til parkeringspladsen for personbiler ved Naturrum Vejlerne.

Midt i billedet, bag bilerne, kan jeg skimte Naturrummet.

På den anden side af Naturrummet er der parkeringsplads for busser.

Jeg kan læse om mulighederne for at komme til Naturrum Vejlerne med offentlig trafik på www.rejseplanen.dk ved at søge på en rejse til adressen Byholmvej 640, 9690 Fjerritslev.

Borde og bænke ved parkeringsplads



For enden af parkeringspladsen for personbiler er der borde og bænke, hvor jeg kan sætte mig og slappe af og eventuelt nyde medbragt mad.

Bagved kan jeg se Naturrummet til venstre og Bygholmskjulet til højre.

Parkeringsplads for busser



Her kan jeg se parkeringspladsen for busser. Her er også borde og bænke.

Naturrum Vejlerne



Her kan jeg se Naturrummet udefra.

Indgang



Her er indgangen til Naturrummet.

Toiletter til venstre ved indgang



Der er toiletter til venstre ved indgangen.

Bro til Bygholmskjulet



Broen til Bygholmskjulet ligger i forlængelse af indgangen til Naturrummet

Indgang til udstilling til højre



Ved indgangen til Naturrummet ligger udstillingen til højre.
Jeg går ind ad døren for at komme til udstillingen.

Info om udstilling



Ved indgangsdøren kan jeg se dette skilt med praktiske informationer om udstillingen.

Brochurer indenfor døren



Når jeg er kommet ind i udstillingsrummet, kan jeg tage en brochure om Vejlerne, der hænger ved siden af døren.

Jeg kan også læse om Vejlerne på skærmen på informationsstanderen til venstre i billedet.

Udstillingsrummet



Hele udstillingen er i et rum.

Midt i udstillingsrummet er en glasmontre med en gengivelse af et miljø i Vejlerne med dets dyre- og planteliv.

Otte emner beskrevet på udstillingsvæggene



På væggen til venstre, på bagvæggen og på væggen til højre præsenteres og beskrives otte forskellige emner med fotos, skærme og montrer efterfulgt af tekstplancher.

Emnerne er nummererede fra 1-8 og den første er på den venstre væg set fra indgangsdøren.

1 – Naturreservatet Vejlerne



Første planche fortæller kort historien bag naturreservatet Vejlerne.

2 – Vejlerne og verden



Her kan jeg læse om Vejlernes betydning for de trækfugle, der kommer til og opholder sig her i perioder.

På kortet til venstre kan jeg se trækruterne for nogle af fuglene.

3 - Ynglefugle



Her kan jeg læse om Vejlerne som yngleområde for mange fuglearter.

Jeg kan se eksempler på nogle af fuglene.

4 – Kanalen og slusen



Fra vinduerne kan jeg bl.a. se kanalen, der løber mellem Naturrummet og Bygholmskjulet.

Jeg kan læse om kanalen og den bagvedliggende Bygholmeng og om hvordan den ændrer sig med årstiderne.

5 – Et menneskeskabt landskab



På bagvæggen kan jeg læse om, hvordan en nødvendig tørlægning af Vejlerne har givet et menneskabt landskab til gavn for naturen og fuglene.

6 – Grågås og odder



Udstillingen fortsætter på den næste, lange væg.

Her kan jeg se grågås og en odder og læse om, hvordan disse dyr lever i Vejerne.

7 – Landets største rørskov

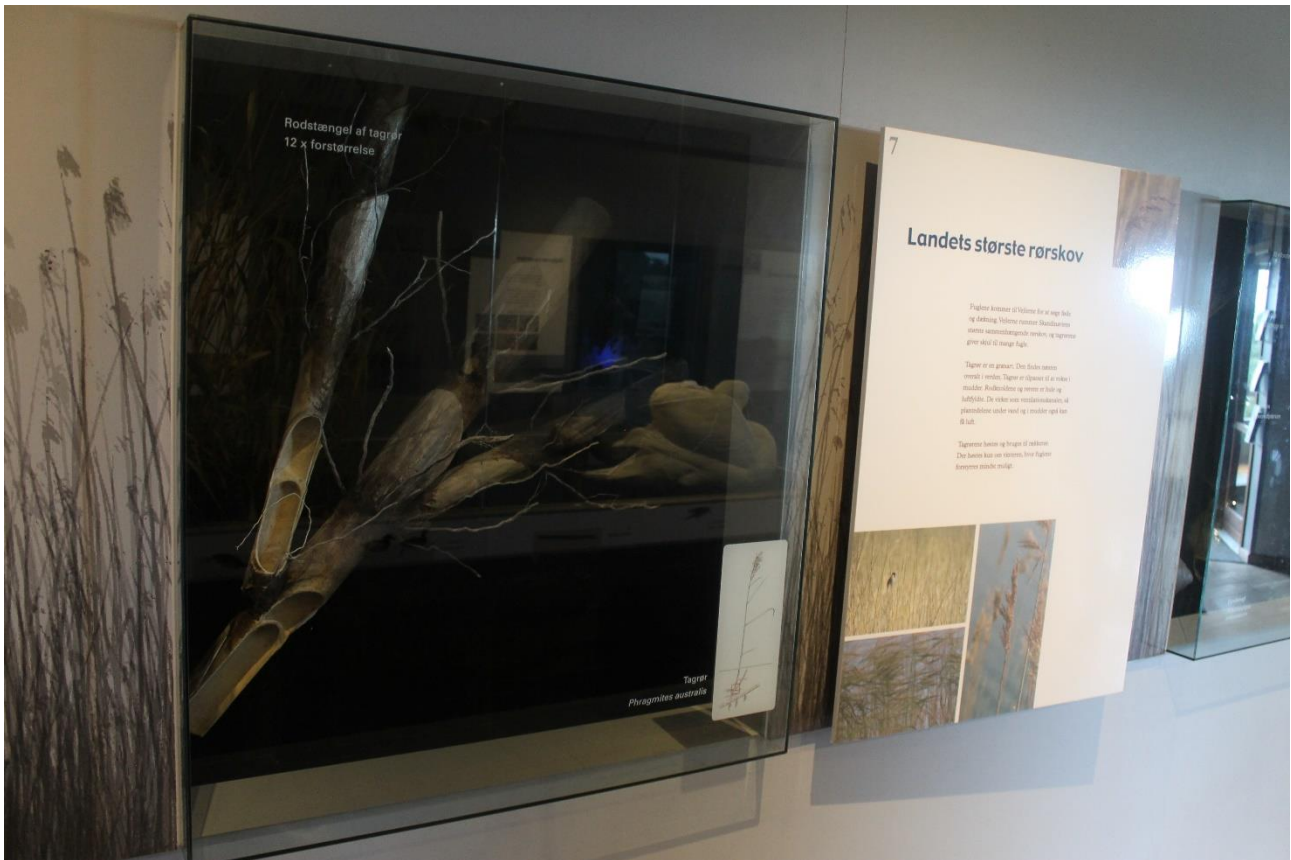

Her kan jeg se forstørrelser af de tagrør, som vokser i Vejlerne, der har Skandinaviens største sammenhængende rørskov.

Tagrørene gør, at fuglene kan finde skjul.

8 – De mange smådyr



Her kan jeg se forstørrede udgaver af smådyr, som f.eks. døgnfluer og dafnier, der lever i de lavvandede områder i Vejlerne.

Film og videoer vises på væggene i udstillingsrummet

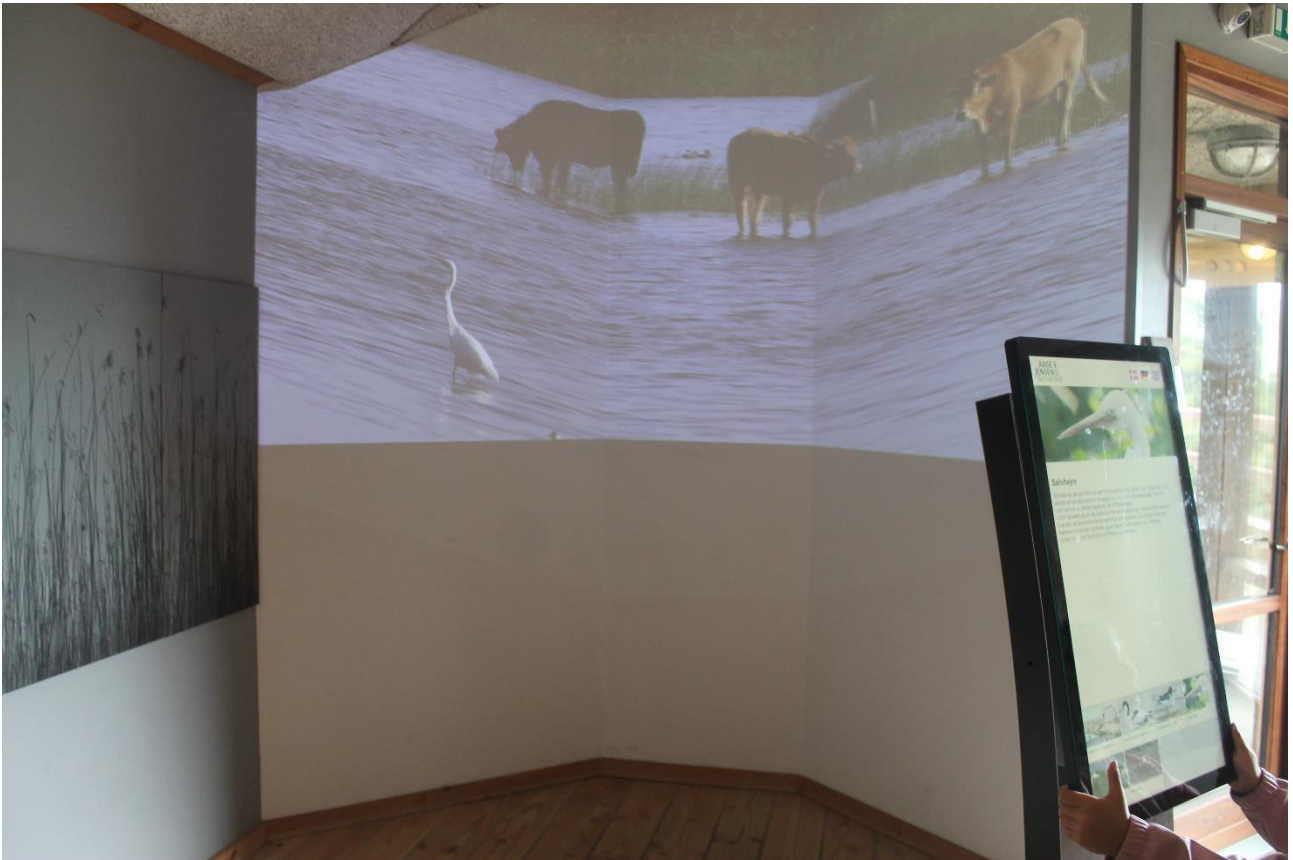

Under mit ophold i udstillingsrummet kan jeg se film og videoer, der projiceres op på nogle af væggene.

Ud af udstillingsrum



Når jeg har set, hvad jeg ønsker at se i udstillingsrummet, så kan jeg forlade det ad den dør, hvor jeg kom ind.

Fra Naturrummet over bro til Bygholmskjulet



Jeg kan nu gå over broen fra Naturrummet til Bygholmskjulet, der er den stråtækte bygning, der ligger for enden af broen.

Udsigt til højre fra broen



Her kan jeg se udsigten ud over kanalen til højre fra broen.

Jeg kan se en del af Naturrummet til højre på billedet.

Udsigt til venstre fra broen



Og her er udsigten, når jeg kigger til venstre på broen på vej over til Bygholmskjulet. Jeg fortsætter nu ind i Bygholmskjulet.

Inde i Bygholmskjulet



Bygholmskjulet består et mindre rum, hvor jeg kan se ud over dele af Vejlerne gennem åbne eller lukkede vinduer.

Jeg kan benytte en kikkert til at se ud gennem nogle af vinduerne og jeg kan fjernstyre et kamera, der sidder udenfor skjulet. Det kameraet viser, kan jeg se på en skærm inde i skjulet.

Jeg kan også læse informationstekster eller se et tegnet oversigtskort på bagvæggen i Bygholmskjulet.

Oversigtsbillede



Her kan jeg se oversigtsbilledet af Vejlerne med forklarende tekster.

Her er også en bænk, hvor jeg kan sidde.

Kamera og skærm



På videoskærmen, der sidder lige under loftet til højre på billedet, kan jeg se live optagelser fra et kamera, der er placeret udenpå Bygholmskjulet. Herfra kan det filme ud over Vejlerne.

Jeg kan fjernstyre kameraet på den sorte pult med skærm og joystick, der ses til venstre.

Fjernstyret kamera



Med denne joystick kan jeg styre kameraet og vælge, hvad der skal vises på videoskærmen.

Kameraet udenfor skjulet



Hvis jeg kigger ud af et af vinduerne ved den sorte pult, så kan jeg se det fjernstyrede kamera, der er monteret på bygningen. Det kan bevæge sig i alle retninger.

Kikkert



Jeg kan også benytte denne kikkert til at se nærmere på fugle- og naturlivet uden for Bygholmskjulet.

Bemærk de sorte stropper, der ses under hvert vindue. Med dem kan jeg trække ruderne op eller ned og dermed vælge om jeg vil se ud gennem en rude eller et åbent vindue.

Udsigt fra et af vinduerne



Her kan jeg se udsigten fra et af vinduerne i Bygholmskjulet.

Udsigt fra et andet vindue



Og her er udsigten fra et af de andre vinduer.

Forlad Bygholmskjulet



Når jeg har set, hvad jeg vil se i Bygholmskjulet, så kan jeg forlade det ad den samme dør, hvor jeg kom ind.

Tilbage mod Naturrummet



Jeg kan nu gå tilbage over broen mod Naturrummet.

Afslut besøg



Hvis jeg har set, hvad jeg ønsker at se i Natrummet og Bygholmskjulet, så kan jeg afslutte mit besøg og forlade Vejlerne.